



NOVIEMBRE 2022

**Informe de mensual de
trabajadores en alta de la
Comarca del Campo de
Cartagena**



Servicio de información subvencionado por el Instituto de Fomento de la Región de Murcia, dentro del Convenio de Colaboración INFO-COEC para la ejecución del Programa Marco de Actividades www.coec.es/info.

El número de **trabajadores afiliados a la Seguridad Social** en la Comarca del Campo de Cartagena noviembre de 2022 se situó en 129.472 personas (ver Tabla 1), lo que supone 1.517 afiliados más respecto del mes de octubre de 2022 (ver Tabla 2). En el conjunto de la Región de Murcia se registraron 4.118 afiliados nuevos.

Tabla 1. Número de trabajadores afiliados en noviembre de 2022 por regímenes

Municipio	Reg. General	Agrario	Hogar	Mar	Autónomos	Total
Alcázares, Los	2.811	1.408	54	5	929	5.203
Cartagena	46.287	5.808	1.231	566	11.092	64.984
Fuente Álamo	4.270	1.860	64	0	1.303	7.497
Mazarrón	5.503	2.745	97	151	2.440	10.936
San Javier	7.866	2.005	188	18	2.438	12.515
San Pedro del Pinatar	4.396	1.139	106	260	1.717	7.618
Torre-Pacheco	9.399	4.751	127	0	2.849	17.126
Unión, La	2.372	447	29	9	736	3.593
Comarca	82.904	20.163	1.896	1.016	23.504	129.472
Región	433.674	76.137	9.951	1.161	103.177	628.218

Nota 1: Elaboración propia basada en datos del Ministerio de Inclusión, Seguridad Social y Migraciones.

Por regímenes, los datos presentan un aumento de trabajadores en alta en los regímenes general, agrario y hogar; sin embargo, el número de trabajadores en alta los regímenes especiales de autónomos y del mar, disminuye el número de afiliados.

Por municipios y respecto al mes anterior, el número de afiliados en el mes de noviembre de 2022 aumentó en todos los municipios de la Comarca del Campo de Cartagena, salvo en el municipio de La Unión donde se perdieron 15 trabajadores en alta, es decir, un 0,42% respecto del mes de octubre de 2022 (Tabla 2).

Tabla 2. Variación mensual en el número de afiliados en noviembre de 2022 por regímenes desagregados.

Municipio	Reg. General		Agrario		Hogar		Mar		Autónomos		Total	
	Abs	%	Abs	%	Abs	%	Abs	%	Abs	%	Abs	%
Alcázares, Los	-92	-3,27	114	8,10	-3	-5,56	0,00	0,00	-16	-1,72	3	0,06
Cartagena	-136	-0,29	519	8,94	13	1,06	-21,00	-3,71	-34	-0,31	341	0,52
Fuente Álamo	12	0,28	8	0,43	1	1,56	0,00	0,00	2	0,15	23	0,31
Mazarrón	237	4,31	-149	-5,43	2	2,06	9,00	5,96	6	0,25	105	0,96
San Javier	140	1,78	199	9,93	1	0,53	-4,00	-22,22	9	0,37	345	2,76
San Pedro del Pinatar	20	0,45	111	9,75	4	3,77	4,00	1,54	-10	-0,58	129	1,69
Torre-Pacheco	202	2,15	372	7,83	4	3,15	0,00	0,00	8	0,28	586	3,42
Unión, La	-46	-1,94	31	6,94	1	3,45	0,00	0,00	-1	-0,14	-15	-0,42
Comarca	337	0,41	1205	5,98	23	1,21	-7,00	-0,69	-36	-0,15	1517	1,17
Región	5261	1,20	-1206	-1,61	35	0,35	-13,00	-1,13	41	0,04	4118	0,66

Nota 2: Elaboración propia con los datos del Ministerio de Inclusión, Seguridad Social y Migraciones.

Gráfico 1. Variación porcentual en el número de afiliados de octubre a noviembre 2022 (%)

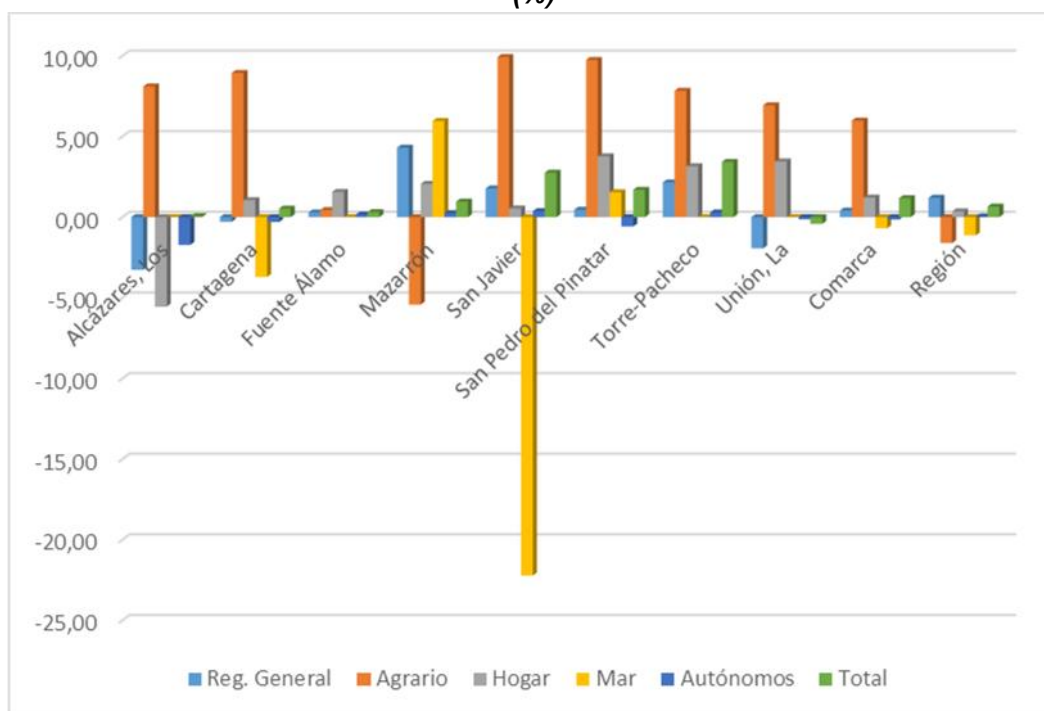

Nota 3: Elaboración propia con los datos del Ministerio de Inclusión, Seguridad Social y Migraciones.

En **términos interanuales y por municipios**, observamos que aumentan los trabajadores en alta en todos, salvo en Fuente Álamo, que presenta una disminución del 1,07%, repartida entre los sectores agrario y autónomos. (ver Tabla 3).

Tabla 3. Variación interanual del número de afiliados por regímenes desagregados en la Comarca del Campo de Cartagena, noviembre 2021-2022.

Municipio	Reg. General		Agrario		Hogar		Mar		Autónomos		Total	
	Abs	%	Abs	%	Abs	%	Abs	%	Abs	%	Abs	%
Alcázares, Los	323	11,49	-8	-0,57	1	1,85	5	100,00	4	0,43	320	6,15
Cartagena	2071	4,47	-59	-1,02	-12	-0,97	45	7,95	-91	-0,82	1954	3,01
Fuente Álamo	14	0,33	-83	-4,46	2	3,13	0	0,00	-13	-1,00	-80	-1,07
Mazarrón	125	2,27	-87	-3,17	7	7,22	-19	-12,58	-3	-0,12	23	0,21
San Javier	309	3,93	-38	-1,90	-13	-6,91	-78	30,50	13	0,53	193	1,54
San Pedro del Pinatar	185	4,21	-5	-0,44	-5	-4,72	-14	-5,38	16	0,93	177	2,32
Torre-Pacheco	442	4,70	-161	-3,39	-10	-7,87	0	0,00	-21	-0,74	250	1,46
Unión, La	117	4,93	6	1,34	-5	-17,24	3	33,33	15	2,04	136	3,79
Comarca	3586	4,33	-435	-2,16	-35	-1,85	-58	-5,75	-80	-0,34	2973	2,30
Región	12407	2,83	266	0,35	-287	-2,87	-69	-6,01	-312	-0,30	12005	1,91

Nota 4: Elaboración propia con los datos del Ministerio de Inclusión, Seguridad Social y Migraciones.

Gráfico 2. Variación interanual en el número de afiliados totales en la Comarca entre noviembre 2021 a noviembre 2022.

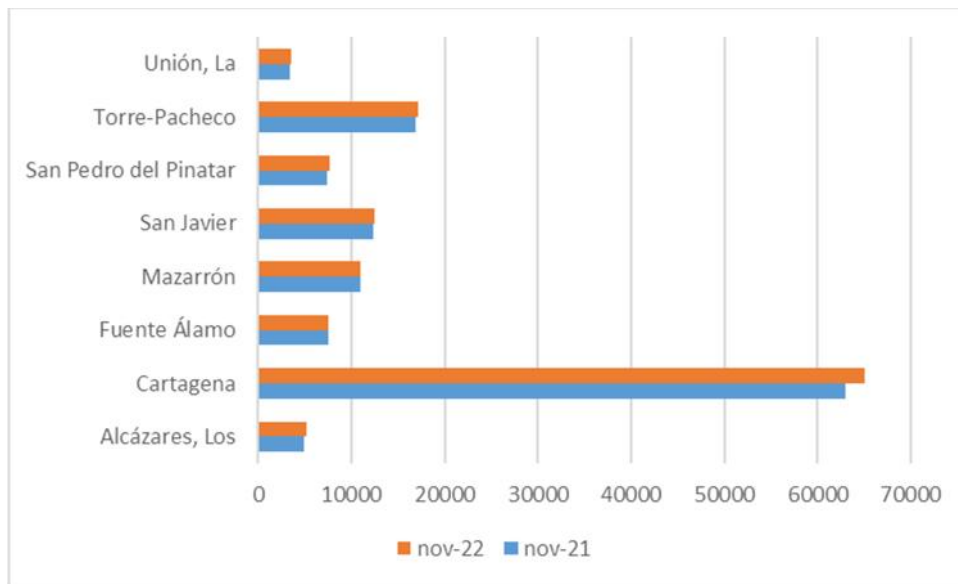

Nota 5: Elaboración propia con los datos del Ministerio de Inclusión, Seguridad Social y Migraciones.

En **términos interanuales**, la Comarca ganó en su conjunto 2.973 trabajadores afiliados en noviembre de 2022 con respecto a noviembre de 2021, si bien se observa un descenso en el número de trabajadores en alta en todos los regímenes, salvo el régimen general donde se observa un aumento 4,33%, en datos absolutos 3.586 nuevos afiliados. (ver Tabla 3).

Fecha de elaboración del informe: 16 de diciembre de 2022.



Servicio de información parcialmente subvencionado por el Instituto de Fomento de la Región de Murcia, dentro del Convenio de Colaboración INFO-COEC para la ejecución del Programa Marco de Actividades www.coec.es/info