



# INFORME MENSUAL

**ENERO 2023**

## INFORME DE TRABAJADORES EN ALTA DE LA COMARCA DEL CAMPO DE CARTAGENA



Servicio de información subvencionado por el Instituto de Fomento de la Región de Murcia, dentro del convenio de Colaboración INFO-COEC para la ejecución del Programa Marco de Actividades [www.coec.es/info](http://www.coec.es/info)



El número de **trabajadores afiliados a la Seguridad Social** en la Comarca del Campo de Cartagena enero de 2023 se situó en 127.692 personas (ver Tabla 1), lo que supone 1222 afiliados menos respecto del mes de diciembre de 2022 (ver Tabla 2).

**Tabla 1. Número de trabajadores afiliados en enero 2023 por regímenes**

Municipio	Reg. General	Agrario	Hogar	Mar	Autónomos	Total
Alcázares, Los	2.679	1.389	50	5	924	5.043
Cartagena	45.423	5.889	1.206	515	10.978	64.011
Fuente Álamo	4.267	1.888	65	0	1.296	7.516
Mazarrón	5.482	2.717	100	151	2.424	10.874
San Javier	7.521	2.019	189	12	2.419	12.160
San Pedro del Pinatar	4.429	1.119	110	250	1.704	7.612
Torre-Pacheco	9.308	4.684	128	0	2.822	16.942
Unión, La	2.325	435	26	9	739	3.534
<b>Comarca</b>	<b>81.434</b>	<b>20.140</b>	<b>1.874</b>	<b>942</b>	<b>23.306</b>	<b>127.692</b>
<b>Región</b>	<b>432.726</b>	<b>74.205</b>	<b>10.012</b>	<b>1.049</b>	<b>102.648</b>	<b>620.640</b>

Nota 1: Elaboración propia basada en datos del Ministerio de Inclusión, Seguridad Social y Migraciones.

**Por regímenes**, en todos ellos cae el número de afiliados a la Seguridad Social, siendo el dato más destacado el que se presenta en el régimen general, donde se presenta una disminución mayor tras la finalización de la campaña navideña en el sector servicios acogido a este régimen de contratación, si bien el porcentaje es del 0,75%, lo que supone 613 altas menos respecto a diciembre de 2022.

**Por municipios y respecto al mes anterior**, el número de afiliados en el mes de enero de 2023 se reduce en todos los municipios de la Comarca del Campo de Cartagena, salvo en los municipios de San Pedro del Pinatar y La Unión, que presentan en datos absolutos 72 y 19 nuevas afiliaciones, respectivamente, y en ambos casos en el régimen general (ver Tabla 2).

**Tabla 2. Variación mensual en el número de afiliados por regímenes desagregados (respecto mes anterior).**

Municipio	Reg. General		Agrario		Hogar		Mar		Autónomos		Total	
	Abs	%	Abs	%	Abs	%	Abs	%	Abs	%	Abs	%
Alcázares, Los	-48	-1.79	-42	-3.02	-3	-6.00	0.00	0.00	-5	-0.54	-98	-1.94
Cartagena	-387	-0.85	-9	-0.15	-23	-1.91	-43.00	-8.35	-96	-0.87	-558	-0.87
Fuente Álamo	28	0.66	-62	-3.28	3	4.62	0.00	0.00	-6	-0.46	-37	-0.49
Mazarrón	-63	-1.15	-230	-8.47	1	1.00	-6.00	-3.97	-9	-0.37	-307	-2.82
San Javier	-264	-3.51	30	1.49	-3	-1.59	-4.00	-33.33	-14	-0.58	-255	-2.10
San Pedro del Pinatar	99	2.24	-14	-1.25	1	0.91	-3.00	-1.20	-11	-0.65	72	0.95
Torre-Pacheco	-8	-0.09	-33	-0.70	1	0.78	0.00	0.00	-18	-0.64	-58	-0.34
Unión, La	30	1.29	-7	-1.61	-2	-7.69	0.00	0.00	-2	-0.27	19	0.54
<b>Comarca</b>	<b>-613</b>	<b>-0.75</b>	<b>-367</b>	<b>-1.82</b>	<b>-25</b>	<b>-1.33</b>	<b>-56.00</b>	<b>-5.94</b>	<b>-161</b>	<b>-0.69</b>	<b>-1222</b>	<b>-0.96</b>
<b>Región</b>	<b>-4191</b>	<b>-0.97</b>	<b>-1537</b>	<b>-2.07</b>	<b>-31</b>	<b>-0.31</b>	<b>-76.00</b>	<b>-7.24</b>	<b>-537</b>	<b>-0.52</b>	<b>-6372</b>	<b>-1.03</b>

Nota 2: Elaboración propia con los datos del Ministerio de Inclusión, Seguridad Social y Migraciones.

**Gráfico 1. Variación porcentual en el número de afiliados de diciembre de 2022 a enero 2023**

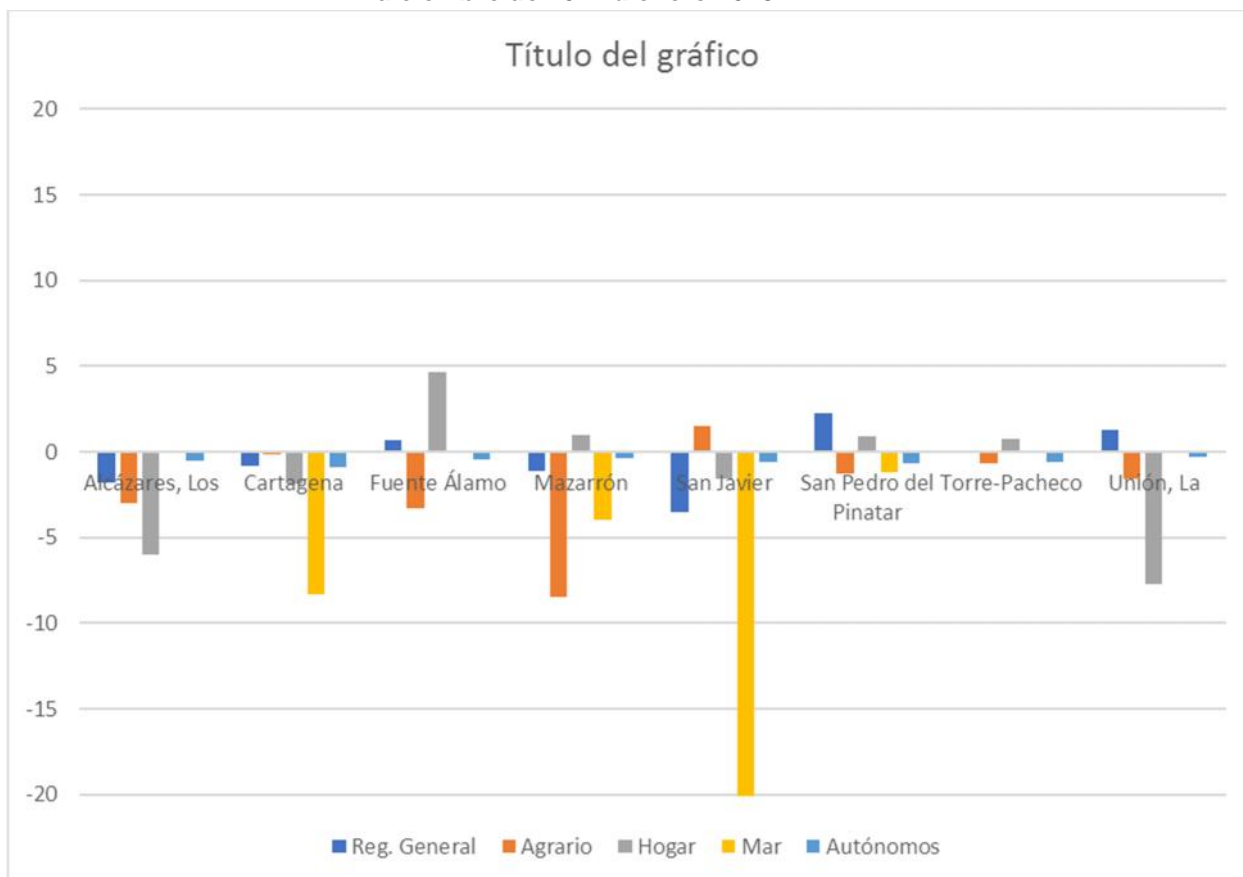

Nota 3: Elaboración propia con los datos del Ministerio de Inclusión, Seguridad Social y Migraciones.

En **términos interanuales y por municipios**, se observa un leve aumento respecto del mes de enero de 2022 en el número de afiliados de la Comarca del Campo de Cartagena y en todos los sectores económicos. De igual forma sucede en toda la Región. (ver Tabla 3 y Gráfico 2)

**Tabla 3. Variación interanual del número de afiliados por regímenes desagregados en la Comarca del Campo de Cartagena, enero de 2022 a enero de 2023.**

Municipio	Reg. General		Agrario		Hogar		Mar		Autónomos		Total	
	ene-22	ene-23	ene-22	ene-23	ene-22	ene-23	ene-22	ene-23	ene-22	ene-23	ene-22	ene-23
Alcázares, Los	2.463	2.679	1.457	1.389	54	50	5	5	915	924	4.894	5.047
Cartagena	43.822	45.423	6.051	5.889	1.227	1.206	488	515	11.050	10.978	62.638	64.011
Fuente Álamo	4.288	4.267	1.987	1.888	63	65	0	0	1.310	1.296	7.648	7.516
Mazarrón	5.365	5.482	2.845	2.717	93	100	164	151	2.422	2.424	10.889	10.874
San Javier	7.505	7.521	2.121	2.019	198	189	53	12	2.405	2.419	12.282	12.160
San Pedro del Pinatar	4.074	4.429	1.217	1.119	104	110	260	250	1.685	1.704	7.340	7.612
Torre-Pacheco	9.017	9.308	5.037	4.684	131	128	0	0	2.851	2.822	17.036	16.942
Unión, La	2.237	2.325	476	435	31	26	6	9	715	739	3.406	3.534
<b>Comarca</b>	<b>78.771</b>	<b>81.434</b>	<b>21.191</b>	<b>20.140</b>	<b>1.901</b>	<b>1.874</b>	<b>976</b>	<b>942</b>	<b>23.353</b>	<b>23.306</b>	<b>126.192</b>	<b>127.696</b>
<b>Región</b>	<b>422.920</b>	<b>432.726</b>	<b>76.302</b>	<b>74.205</b>	<b>10.197</b>	<b>10.012</b>	<b>1.111</b>	<b>1.049</b>	<b>103.050</b>	<b>102.648</b>	<b>613.580</b>	<b>620.640</b>

Nota 4: Elaboración propia con los datos del Ministerio de Inclusión, Seguridad Social y Migraciones.

**Gráfico 2. Variación interanual en el número de afiliados totales en la Comarca entre enero de 2022 a enero de 2023.**

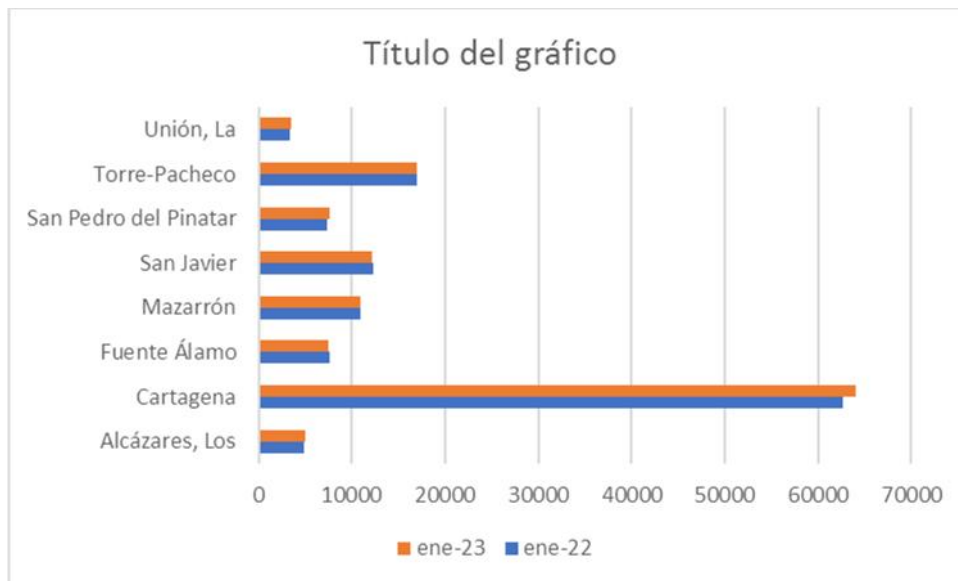

Nota 5: Elaboración propia con los datos del Ministerio de Inclusión, Seguridad Social y Migraciones.

En **términos interanuales**, la Comarca ganó en su conjunto 1504 trabajadores afiliados a la Seguridad Social en enero de 2023 con respecto a enero de 2022, si bien se observa continua el descenso en el número de trabajadores en alta en todos los regímenes tanto en la Comarca del Campo de Cartagena como en toda la Región (ver Tabla 3).

Fecha de elaboración del informe: 24 de febrero de 2023.