

INFORME MENSUAL

The logo for COEC (Comarca del Campo de Cartagena) is displayed in a blue, stylized font. The letters 'C' and 'O' are connected, and the 'E' and 'C' are also connected, creating a continuous shape.

Informe de mercado de trabajo en la Comarca del Campo de Cartagena

MARZO 2023



MARZO 2023

El **desempleo** en la Comarca del Campo de Cartagena **disminuye** en **500** personas. Con un total de 25.753 **parados registrados** a fin de mes.

17.276 son los **nuevos contratos** registrados.

El número de parados en la Comarca del Campo de Cartagena disminuye en 500 personas, con lo que el número total de desempleados se sitúa en 25.753 (ver Tabla 1 y Tabla 2).



Tabla 1. Número de parados registrados en marzo de 2023.

| Municipio | Sexo y Edad | | | | | | Sector | | | | |
|-----------------------|--------------|---------------|---------------|--------------|---------------|---------------|--------------|--------------|--------------|---------------|---------------------|
| | Hombres | | | Mujeres | | | Agricultura | Industria | Construcción | Servicios | Sin empleo anterior |
| | <25 | 25-44 | >=45 | <25 | 25-44 | >=45 | | | | | |
| Alcázares, Los | 38 | 105 | 174 | 47 | 268 | 301 | 59 | 51 | 41 | 671 | 111 |
| Cartagena | 749 | 2.027 | 2.882 | 725 | 3.839 | 5.056 | 591 | 920 | 1.239 | 10.572 | 1.956 |
| Fuente Álamo | 37 | 89 | 138 | 32 | 199 | 227 | 123 | 82 | 50 | 371 | 96 |
| Mazarrón | 84 | 234 | 363 | 88 | 441 | 561 | 284 | 70 | 146 | 1.168 | 103 |
| San Javier | 72 | 232 | 355 | 98 | 535 | 624 | 157 | 92 | 120 | 1.303 | 244 |
| San Pedro del Pinatar | 90 | 210 | 323 | 84 | 469 | 597 | 133 | 91 | 125 | 1.199 | 225 |
| Torre-Pacheco | 92 | 199 | 294 | 89 | 459 | 546 | 291 | 78 | 138 | 1.019 | 153 |
| Unión, La | 92 | 223 | 297 | 108 | 450 | 511 | 60 | 94 | 153 | 1.132 | 242 |
| Comarca | 1.254 | 3.319 | 4.826 | 1.271 | 6.660 | 8.423 | 1.698 | 1.478 | 2.012 | 17.435 | 3.130 |
| Región | 4.710 | 12.402 | 17.668 | 4.571 | 22.818 | 30.303 | 5.592 | 9.147 | 6.586 | 61.401 | 9.746 |

Nota 1. Servicio Regional de Empleo y Formación de la Región de Murcia.

Por sexo, continúan siendo las mujeres de más de 45 años las que mayor tasa de desempleo tienen en la Comarca, al igual que sucede en la Región. Por municipios, la situación laboral de las mujeres en edad de trabajar se replica en todos los municipios de la Comarca. (ver Tabla 1 y Gráfico 1).

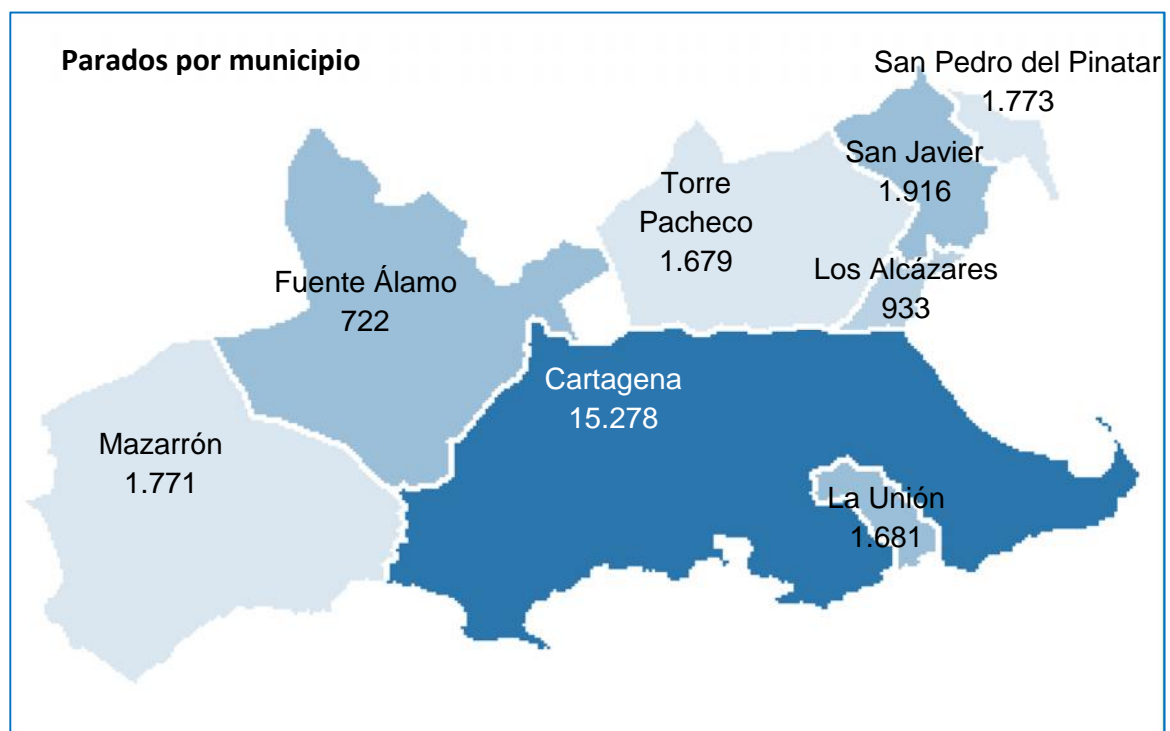
Por sectores, en la Comarca es el de Servicios el que presenta una variación mayor, situándose en la cifra de 491 desempleados menos. Sin embargo, el peor dato lo presenta el colectivo “sin empleo anterior”, que aumenta en 108 personas.

Gráfico 1. Muestra los desempleados por municipio y sexo



Nota 2. Elaboración propia con datos del Servicio Regional de Empleo y Formación de la Región de Murcia.

Por municipios, todos presentan una disminución en el número de parados, salvo Torre Pacheco, cuyo dato no ha variado en comparación con el mes anterior. Fuente Álamo presenta una situación muy similar.

Poniendo en relación los datos por sectores y por municipios, son los del ámbito del Mar Menor los que presentan cifras más importantes en cuanto a la disminución de parados, entendiendo que se debe al inicio de la Semana Santa y la llegada del buen tiempo. (Ver Tabla 2 y Tabla 3)

Tabla 2. Variación mensual en el número de parados registrados.

| Municipio | Total | Sector | | | | Sin empleo anterior |
|-----------------------|-------------|-------------|------------|--------------|-------------|---------------------|
| | | Agricultura | Industria | Construcción | Servicios | |
| Alcázares, Los | -23 | -1 | -2 | -3 | -28 | 11 |
| Cartagena | -232 | -18 | -13 | -27 | -225 | 51 |
| Fuente Álamo | -4 | 6 | -4 | -1 | 2 | -7 |
| Mazarrón | -88 | -23 | -14 | -1 | -58 | 8 |
| San Javier | -79 | -10 | 1 | -3 | -75 | 8 |
| San Pedro del Pinatar | -34 | -1 | 0 | -7 | -45 | 19 |
| Torre-Pacheco | 0 | 10 | 1 | 7 | -21 | 3 |
| Unión, La | -40 | -1 | -6 | -7 | -41 | 15 |
| Comarca | -500 | -38 | -37 | -42 | -491 | 108 |

Nota 3. Elaboración propia con datos del Servicio Regional de Empleo y Formación de la Región de Murcia.

Tabla 3. Evolución del paro registrado según municipios en los últimos 8 meses.

| | Marzo 2022 | Febrero 2023 | Enero 2023 | Diciembre 2022 | Noviembre 2022 | Octubre 2022 | Septiembre 2022 | Agosto 2022 |
|---------------------------|---------------|---------------|---------------|----------------|----------------|---------------|-----------------|---------------|
| Alcázares (Los) | 933 | 956 | 927 | 923 | 915 | 900 | 936 | 913 |
| Cartagena | 15.278 | 15.510 | 15.280 | 15.013 | 15.143 | 15.082 | 15.214 | 14.822 |
| Fuente Álamo | 722 | 726 | 719 | 722 | 713 | 728 | 761 | 730 |
| Mazarrón | 1.771 | 1.859 | 1.802 | 1.698 | 1.715 | 1.690 | 1.760 | 1.587 |
| San Javier | 1.916 | 1.995 | 1.942 | 1.870 | 1.909 | 1.922 | 1.990 | 1.871 |
| San Pedro del Pinatar | 1.773 | 1.807 | 1.782 | 1.726 | 1.764 | 1.772 | 1.863 | 1.753 |
| Torre-Pacheco | 1.679 | 1.679 | 1.655 | 1.582 | 1.617 | 1.651 | 1.850 | 1.827 |
| Unión (La) | 1.681 | 1.722 | 1.699 | 1.660 | 1.644 | 1.616 | 1.689 | 1.580 |
| COMARCA | 25.753 | 26.254 | 25.806 | 25.194 | 25.420 | 25.361 | 26.063 | 25.083 |
| MURCIA (Región de) | 92.472 | 93.740 | 92.157 | 89.962 | 91.002 | 90.950 | 93.309 | 92.044 |

Nota 4. Elaboración propia con datos del Servicio Regional de Empleo y Formación de la Región de Murcia.

Gráfico 2: Evolución mensual del número de parados en la Comarca del Campo de Cartagena



Nota 5. Elaboración propia con datos del Servicio Regional de Empleo y Formación de la Región de Murcia.

Contratos firmados.

En el mes de marzo de 2023, en la Comarca del Campo de Cartagena se registraron en las oficinas públicas de empleo un total de 17.276 contratos (ver Tabla 4), siendo 10.787 contratos indefinidos y 6.489 contratos temporales.

La Tabla 4 muestra el número de contratos firmados desglosado por municipios y actividad en la Comarca del Campo de Cartagena en el mes de marzo de 2023.

Tabla 4. Número total de contratos firmados en marzo de 2023 por sectores

| | Total | Agricultura y pesca | Industria | Construcción | Servicios |
|-----------------------|--------|---------------------|-----------|--------------|-----------|
| Alcázares (Los) | 354 | 6 | 4 | 22 | 322 |
| Cartagena | 5.271 | 993 | 514 | 299 | 3.465 |
| Fuente Álamo | 389 | 231 | 51 | 20 | 87 |
| Mazarrón | 2.992 | 2.350 | 20 | 128 | 494 |
| San Javier | 916 | 294 | 23 | 42 | 557 |
| San Pedro del Pinatar | 658 | 120 | 42 | 32 | 464 |
| Torre-Pacheco | 6.369 | 5.565 | 63 | 91 | 650 |
| Unión (La) | 327 | 94 | 15 | 47 | 171 |
| Comarca | 17.276 | 9.653 | 732 | 681 | 6.210 |
| MURCIA (Región de) | 53.846 | 23.033 | 4.240 | 2.729 | 23.844 |

Nota 6. Servicio Regional de Empleo y Formación de la Región de Murcia.

Gráficos 3, 4, 5, 6, 7, 8, 9 y 10. Número de contratos por sector de actividad en los municipios de la Comarca del Campo de Cartagena.

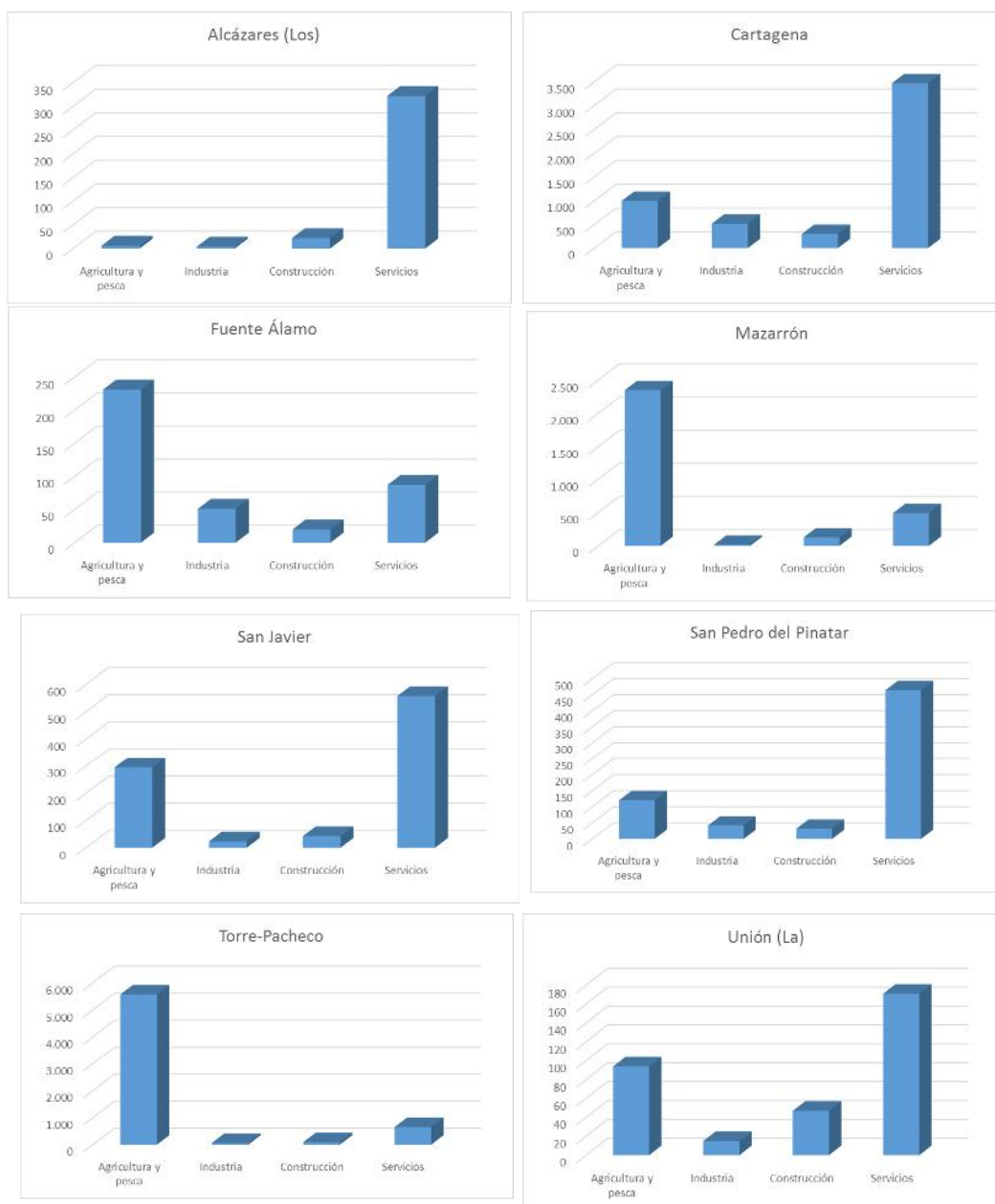

Nota 7. Elaboración propia con datos del Servicio Regional de Empleo y Formación de la Región de Murcia.

Tabla 5. Contratos de trabajo registrados según municipios, tipo y sexo.

| | TOTAL CONTRATOS | | | TEMPORALES | | | INDEFINIDOS | | |
|---------------------------|-----------------|---------------|---------------|---------------|---------------|--------------|---------------|---------------|---------------|
| | TOTAL | Hombre | Mujeres | TOTAL | Hombres | Mujeres | TOTAL | Hombres | Mujeres |
| Alcázares (Los) | 354 | 185 | 169 | 71 | 28 | 43 | 283 | 157 | 126 |
| Cartagena | 5.271 | 3.149 | 2.122 | 2.422 | 1.459 | 963 | 2.849 | 1.690 | 1.159 |
| Fuente Álamo | 389 | 296 | 93 | 201 | 154 | 47 | 188 | 142 | 46 |
| Mazarrón | 2.992 | 2.160 | 832 | 2.430 | 1.816 | 614 | 562 | 344 | 218 |
| San Javier | 916 | 544 | 372 | 332 | 181 | 151 | 584 | 363 | 221 |
| San Pedro del Pinatar | 658 | 309 | 349 | 250 | 97 | 153 | 408 | 212 | 196 |
| Torre-Pacheco | 6.369 | 5.149 | 1.220 | 666 | 438 | 228 | 5.703 | 4.711 | 992 |
| Unión (La) | 327 | 199 | 128 | 117 | 61 | 56 | 210 | 138 | 72 |
| COMARCA | 17.276 | 11.991 | 5.285 | 6.489 | 4.234 | 2.255 | 10.787 | 7.757 | 3.030 |
| MURCIA (Región de) | 53.846 | 35.295 | 18.551 | 21.621 | 13.674 | 7.947 | 32.225 | 21.621 | 10.604 |

Nota 8. Elaboración propia con datos del Servicio Regional de Empleo y Formación de la Región de Murcia.

La Tabla 5 muestra el número de contratos firmados segregados según el tipo de contrato y separado por sexos, donde se aprecia mayor número de contratos de trabajo firmados por hombres, ya sean temporales o indefinidos.

Gráfico 11. Contratos registrados en marzo de 2023 en la Comarca del Campo de Cartagena en relación con el número de parados.

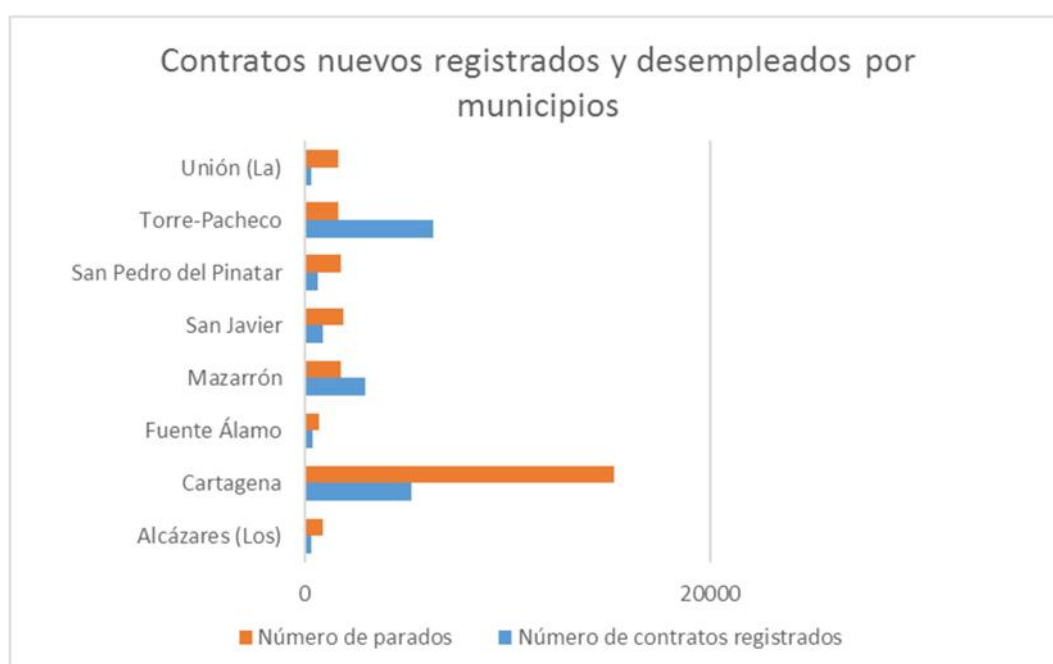

Nota 9. Elaboración propia con datos del Servicio Regional de Empleo y Formación de la Región de Murcia.

Conclusión.

Desciende el número de parados en la Comarca del Campo de Cartagena. Son 500 desempleados menos que el mes anterior.

En cuanto al número de nuevos contratos firmados, la cifra es de 17.276, y también mejora respecto al mes de febrero anterior.

El número de parados en la Comarca del Campo de Cartagena en marzo de 2023 fue de 25.753 personas, un 1,9% menos que en febrero de 2023. En comparación con el dato regional, la Comarca presenta una cifra sensiblemente mejor que el total regional, ya que en términos relativos el desempleo regional se reduce 1,4% .

Destacamos que en términos interanuales, marzo de 2023 ha mejorado con respecto al mismo mes del pasado año, cuando se contaban 26288 parados en la Comarca del Campo de Cartagena, mientras que la cifra actual es de 25.753.

Poniendo en relación los datos por sectores y por municipios, son los del ámbito del Mar Menor los que presentan cifras más importantes en cuanto a la disminución de parados, entendiéndose que se debe al inicio de la Semana Santa y la llegada del buen tiempo.

Fecha de elaboración del informe: 4 de abril de 2023.



Actuación subvencionada parcialmente por el Instituto de Fomento de la Región de Murcia, dentro del Convenio de Colaboración INFO-COEC para la ejecución del Programa Marco de Actividades www.coec.es/info