

COEC

INFORME MENSUAL

FEBRERO 2023

INFORME DE TRABAJADORES EN ALTA DE LA COMARCA DEL CAMPO DE CARTAGENA



Servicio de información subvencionado por el Instituto de Fomento de la Región de Murcia, dentro del convenio de Colaboración INFO-COEC para la ejecución del Programa Marco de Actividades www.coec.es/info



El número de **trabajadores afiliados a la Seguridad Social** en la Comarca del Campo de Cartagena febrero de 2023 se situó en 128.242 personas (ver Tabla 1), lo que supone 550 afiliados más respecto del mes de enero de 2023, un 0,43% en todo el territorio comarcal, cifra muy similar al total regional (ver Tabla 2).

Tabla 1. Número total de trabajadores afiliados en febrero 2023 por regímenes

Municipio	Reg. General	Agrario	Hogar	Mar	Autónomos	Total
Alcázares, Los	2.778	1.407	49	<5	930	5.164
Cartagena	45.812	5.837	1.222	540	11.017	64.428
Fuente Álamo	4.289	1.914	70	0	1.303	7.576
Mazarrón	5.516	2.675	98	66	2.443	10.798
San Javier	7.524	1.980	186	7	2.438	12.135
San Pedro del Pinatar	4.470	1.128	110	219	1.708	7.635
Torre-Pacheco	9.381	4.635	130	0	2.817	16.963
Unión, La	2.336	429	26	9	743	3.543
Comarca	82.106	20.005	1.891	841	23.399	128.242
Región	435.598	74.281	10.108	946	102.924	623.857

Nota 1: Elaboración propia basada en datos del Ministerio de Inclusión, Seguridad Social y Migraciones.

Por regímenes, se reduce el número de afiliados a la Seguridad Social en el régimen agrario y en el del mar, sin embargo, y pese al aumento de trabajadores en alta en el resto de regímenes, las cifras son muy discretas.

Por municipios y respecto al mes anterior, en el mes de febrero de 2023 los afiliados cayeron en los municipios de Mazarrón y San Javier. Por regímenes, los municipios de Mazarrón, San Javier y San Pedro del Pinatar lideran las cifras de pérdida de afiliados en el régimen especial del mar. Son los municipios de Cartagena, Mazarrón, San Javier, Torre Pacheco y La Unión los que reducen el número de trabajadores en alta en el régimen agrario (ver Tabla 2).

Tabla 2. Variación mensual en el número de afiliados por regímenes desagregados (respecto mes anterior).

Municipio	Reg. General		Agrario		Hogar		Mar		Autónomos		Total	
	Abs	%	Abs	%	Abs	%	Abs	%	Abs	%	Abs	%
Alcázares, Los	99	3.56	18	1.28	-1	-2,00	0,00	0,00	6	0.65	121	2.34
Cartagena	389	0.85	-52	-0.88	16	1,31	25,00	4,63	39	0.35	417	0.65
Fuente Álamo	22	0.51	26	1.36	5	7,14	0,00	0,00	7	0.54	60	0.79
Mazarrón	34	0.62	-42	-1.55	-2	-2,00	-85,00	-56,29	19	0.78	-76	-0.70
San Javier	3	0.04	-39	-1.93	-3	-1,59	-5,00	-41,67	19	0.78	-25	-0.21
San Pedro del Pinatar	41	0.92	9	0.80	0	0,00	-31,00	-12,40	4	0.23	23	0.30
Torre-Pacheco	73	0.78	-49	-1.05	2	1,54	0,00	0,00	-5	-0.18	21	0.12
Unión, La	11	0.47	-6	-1.38	0	0,00	0,00	0,00	4	0.54	9	0.25
Comarca	672	0.82	-135	-0.67	17	0.90	-96,00	-10,19	93	0.40	550	0.43
Región	2872	0.66	76	0.10	96	0.95	-103,00	-9,82	276	0.27	3217	0.52

Nota 2: Elaboración propia con los datos del Ministerio de Inclusión, Seguridad Social y Migraciones.



Gráfico 1. Variación porcentual en el número de afiliados de enero de 2023 a febrero 2023

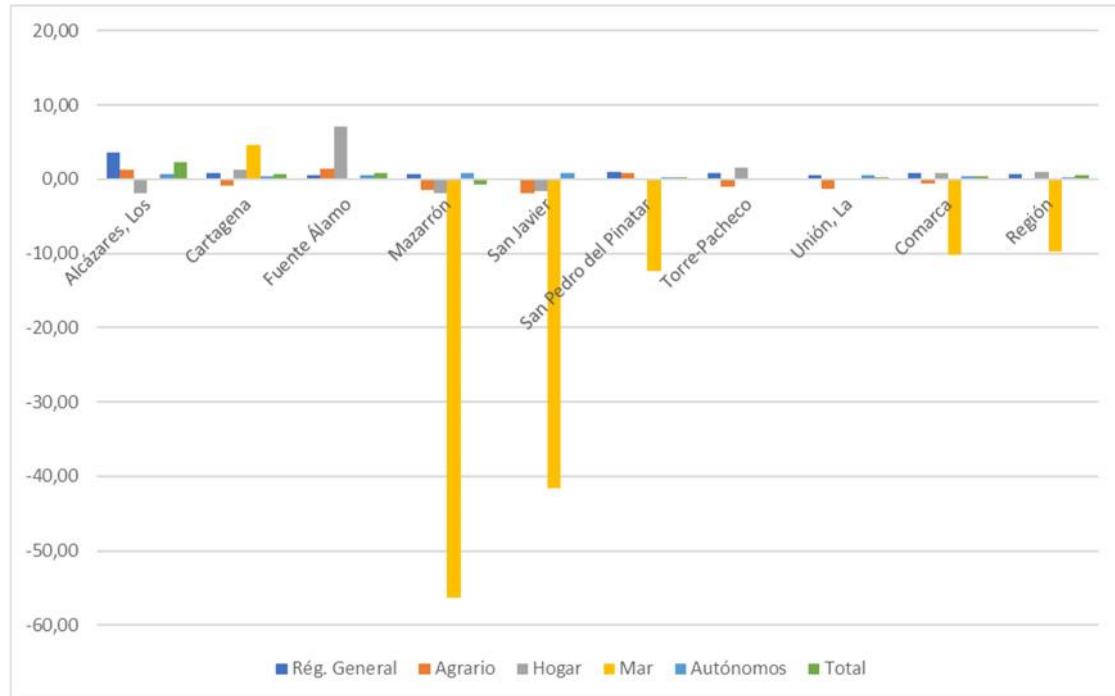

Nota 3: Elaboración propia con los datos del Ministerio de Inclusión, Seguridad Social y Migraciones.

En **términos interanuales y por municipios**, se observa un leve aumento respecto del mes de febrero de 2022 en el número de afiliados de la Comarca del Campo de Cartagena y en todos los municipios. De igual forma sucede en toda la Región. (ver Tabla 3 y Gráfico 2)

Tabla 3. Variación interanual del número de afiliados por regímenes desagregados en la Comarca del Campo de Cartagena: febrero de 2022 a febrero de 2023.

Municipio	Reg. General		Agrario		Hogar		Mar		Autónomos		Total	
	feb-22	feb-23	feb-22	feb-23	feb-22	feb-23	feb-22	feb-23	feb-22	feb-23	feb-22	feb-23
Alcázares, Los	2.607	2.679	1.425	1.389	57	50	5	5	926	924	5.020	5.047
Cartagena	44.145	45.423	6.128	5.889	1.225	1.206	486	515	11.105	10.978	63.089	64.011
Fuente Álamo	4.284	4.267	1.951	1.888	61	65	0	0	1.305	1.296	7.601	7.516
Mazarrón	5.377	5.482	2.868	2.717	93	100	146	151	2.433	2.424	10.917	10.874
San Javier	7.657	7.521	2.093	2.019	201	189	41	12	2.421	2.419	12.413	12.160
San Pedro del Pinatar	4.198	4.429	1.216	1.119	103	110	253	250	1.689	1.704	7.459	7.612
Torre-Pacheco	9.090	9.308	5.023	4.684	124	128	0	0	2.857	2.822	17.094	16.942
Unión, La	2.274	2.325	478	435	31	26	6	9	716	739	3.505	3.534
Comarca	79.632	81.434	21.182	20.140	1.895	1.874	937	942	23.452	23.306	127.098	127.696
Región	426.337	432.726	77.487	74.205	10.192	10.012	1.037	1.049	103.324	102.648	618.377	620.640

Nota 4: Elaboración propia con los datos del Ministerio de Inclusión, Seguridad Social y Migraciones.

Tabla 4. Variación porcentual interanual del número de afiliados por regímenes desagregados en la Comarca del Campo de Cartagena: febrero de 2022 a febrero de 2023.

Municipio	Reg. General		Agrario		Hogar		Mar		Autónomos		Total	
	Abs	%	Abs	%	Abs	%	Abs	%	Abs	%	Abs	%
Alcázares, Los	72	2,69	-36	-2,59	-7	-14,00	0	0,00	-2	-0,22	27	0,53
Cartagena	1278	2,81	-239	-4,06	-19	-1,58	29	5,63	-127	-1,16	922	1,44
Fuente Álamo	-17	-0,40	-63	-3,34	4	6,15	0	0,00	-9	-0,69	-85	-1,13
Mazarrón	105	1,92	-151	-5,56	7	7,00	5	3,31	-9	-0,37	-43	-0,40
San Javier	-136	-1,81	-74	-3,67	-12	-6,35	-29	30,50	-2	-0,08	-253	-2,08
San Pedro del Pinatar	231	5,22	-97	-8,67	7	6,36	-3	-1,20	15	0,88	153	2,01
Torre-Pacheco	218	2,34	-339	-7,24	4	3,13	0	0,00	-35	-1,24	-152	-0,90
Unión, La	51	2,19	-43	-9,89	-5	-19,23	3	33,33	23	3,11	29	0,82
Comarca	1802	2,21	-1042	-5,17	-21	-1,12	5	0,53	-146	-0,63	598	0,47
Región	6389	1,48	-3282	-4,42	-180	-1,80	12	1,14	-676	-0,66	2263	0,36

Nota 5: Elaboración propia con los datos del Ministerio de Inclusión, Seguridad Social y Migraciones

Gráfico 2. Variación interanual en el número de afiliados totales en la Comarca entre febrero de 2022 a febrero de 2023.

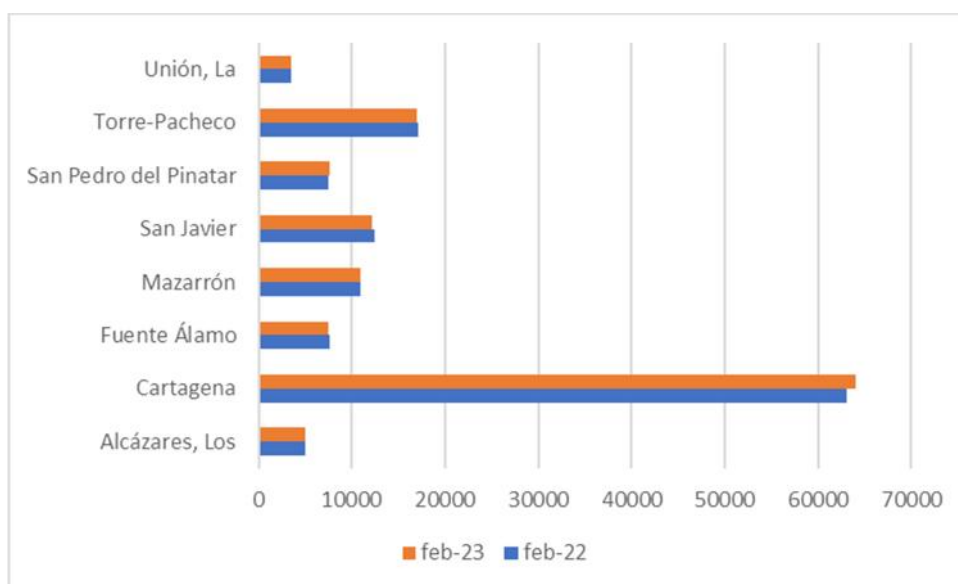

Nota 5: Elaboración propia con los datos del Ministerio de Inclusión, Seguridad Social y Migraciones.

En **términos interanuales**, la Comarca ganó en su conjunto 598 trabajadores afiliados a la Seguridad Social en febrero de 2023 con respecto a febrero de 2022, pero se observa un estancamiento del número de trabajadores en alta en todos los regímenes tanto en la Comarca del Campo de Cartagena como en toda la Región (ver Tabla 4).

Fecha de elaboración del informe: 16 de marzo de 2023