

A background image showing three people in a meeting. A man in a white t-shirt is pointing at a screen, a woman in a white blouse is looking at the screen, and another man in a white shirt is also looking. There are sticky notes on the wall to the left.

# INFORME MENSUAL

**MAYO 2023**

## **INFORME DE TRABAJADORES EN ALTA DE LA COMARCA DEL CAMPO DE CARTAGENA**



En mayo de 2023, el número de trabajadores en situación de alta en la Seguridad Social en la Comarca del Campo de Cartagena alcanzó los 127.225 individuos, lo que representa una diferencia de 6.341 afiliaciones menos respecto del pasado mes de abril de este mismo año, lo que representa una disminución del 4,98% del número de nuevas afiliaciones a lo largo del mes de mayo en todo el territorio comarcal.

**Tabla 1. Número total de trabajadores afiliados en mayo 2023 por regímenes**

Municipio	Reg. General	Agrario	Hogar	Mar	Autónomos	Total
Alcázares, Los	3.057	1.441	53	5	945	5.497
Cartagena	48.449	5.343	1.214	611	11.074	66.691
Fuente Álamo	4.396	1.918	70	0	1.309	7.693
Mazarrón	8.010	2.155	185	10	2.445	12.805
San Javier	4.727	1.298	101	240	1.721	8.087
San Pedro del Pinatar	9.561	4.740	125	0	2.786	17.212
Torre-Pacheco	2.548	412	30	8	745	3.743
Unión, La	3.057	1.441	53	5	945	5.497
<b>Comarca</b>	<b>83.805</b>	<b>18.748</b>	<b>1.831</b>	<b>879</b>	<b>21.970</b>	<b>127.225</b>
<b>Región</b>	<b>447.249</b>	<b>88.132</b>	<b>10.155</b>	<b>1.163</b>	<b>102.713</b>	<b>649.412</b>

Nota 1: Elaboración propia basada en datos del Ministerio de Inclusión, Seguridad Social y Migraciones.

**Por municipios y respecto al mes anterior** se observa una disminución de trabajadores en alta en Los Alcázares, Cartagena, San Javier y Torre Pacheco, mientras que aumenta en Fuente Álamo, Mazarrón, San Pedro del Pinatar y La Unión.

En cuanto a los regímenes, sólo se mantiene en ascenso el régimen especial del Mar y en el de autónomos. La Comarca del Campo de Cartagena pierde trabajadores en alta de manera más destacada en el régimen general y en el agrario, rompiendo así la tendencia de los meses de marzo y abril de este mismo año (ver Tabla 2).

**Tabla 2. Variación mensual en el número de afiliados por regímenes desagregados (respecto mes anterior).**

Municipio	Reg. General		Agrario		Hogar		Mar		Autónomos		Total	
	Abs	%	Abs	%	Abs	%	Abs	%	Abs	%	Abs	%
Alcázares, Los	-19	-0,62	-56	-3,89	4	8,16	0	0,00	-7	0,75	-78	-1,42
Cartagena	586	1,21	-474	-8,15	-29	-2,39	-6	-0,98	-99	0,76	-22	-0,03
Fuente Álamo	19	0,43	32	1,67	4	5,71	0	0,00	-12	0,69	43	0,56
Mazarrón	2.007	25,06	-773	-26,40	80	76,19	-135	-93,10	1	-0,45	1.180	10,15
San Javier	-3.284	59,01	-911	-41,24	-87	-46,28	230	95,65	-763	0,81	-4.815	-37,32
San Pedro del Pinatar	4.796	50,16	3.445	72,68	16	12,80	0	0,00	1.042	0,87	9.059	52,63
Torre-Pacheco	-6.955	-73,19	-4.425	-91,48	-97	-76,38	8	0,00	6	0,21	-13.553	-27,62
Unión, La	646	21,13	996	55,32	25	47,17	-4	-80,00	186	1,46	1.845	33,56
<b>Comarca</b>	<b>-2.204</b>	<b>-2,63</b>	<b>-2.166</b>	<b>-10,36</b>	<b>-84</b>	<b>-4,59</b>	<b>93</b>	<b>9,06</b>	<b>354</b>	<b>0,60</b>	<b>-6.341</b>	<b>-4,98</b>
<b>Región</b>	<b>915</b>	<b>0,20</b>	<b>4.663</b>	<b>5,29</b>	<b>-89</b>	<b>-0,88</b>	<b>-3</b>	<b>-0,26</b>	<b>-1.045</b>	<b>0,29</b>	<b>4.441</b>	<b>0,68</b>

Nota 2: Elaboración propia con los datos del Ministerio de Inclusión, Seguridad Social y Migraciones.

**Gráfico 1. Variación porcentual en el número de afiliados de abril de 2023 a mayo 2023**

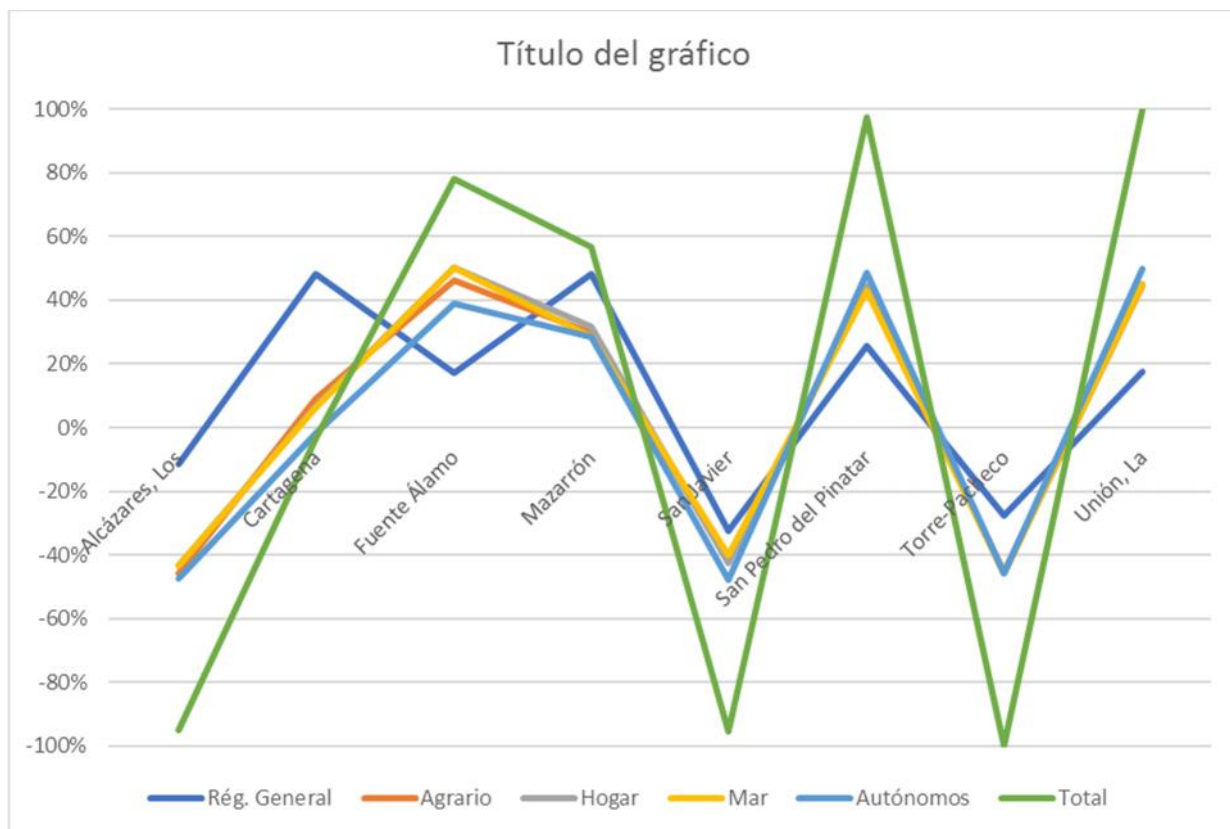

Nota 3: Elaboración propia con los datos del Ministerio de Inclusión, Seguridad Social y Migraciones.

En **términos interanuales**, la Comarca del Campo de Cartagena perdió 3377 trabajadores, lo que supone un descenso del 2,65% respecto del mismo mes del año 2022. Esta pérdida de trabajadores en alta es más evidente en los municipios de San Javier y Torre Pacheco, y en los regímenes general, agrario y autónomos (ver Tabla 3 y Gráfico 2).

**Tabla 3. Número de afiliados por regímenes desagregados en la Comarca del Campo de Cartagena de mayo de 2022 a mayo de 2023.**

Municipio	Reg. General		Agrario		Hogar		Mar		Autónomos		Total	
	may-22	may-23	may-22	may-23	may-22	may-23	may-22	may-23	may-22	may-23	may-22	may-23
Alcázares, Los	2.968	3.057	1.464	1.441	57	53	5	5	955	945	5.449	5.497
Cartagena	46.558	48.449	5.481	5.343	1.216	1.214	605	611	11.192	11.074	65.052	66.691
Fuente Álamo	4.337	4.396	1.835	1.918	58	70	0	0	1.301	1.309	7.531	7.693
Mazarrón	5.650	8.010	3.002	2.155	91	185	158	10	2.449	2.445	11.350	12.805
San Javier	7.980	4.727	2.124	1.298	189	101	42	240	2.462	1.721	12.797	8.087
San Pedro del Pinatar	4.422	9.561	1.287	4.740	94	125	258	0	1.710	2.786	7.771	17.212
Torre-Pacheco	9.273	2.548	4.875	412	129	30	0	8	2.865	745	17.142	3.743
Unión, La	2.299	3.057	446	1.441	28	53	8	5	729	945	3.510	5.497
<b>Comarca</b>	<b>83.487</b>	<b>83.805</b>	<b>20.514</b>	<b>18.748</b>	<b>1.862</b>	<b>1.831</b>	<b>1.076</b>	<b>879</b>	<b>23.663</b>	<b>21.970</b>	<b>130.602</b>	<b>127.225</b>
<b>Región</b>	<b>434.248</b>	<b>447.249</b>	<b>88.954</b>	<b>88.132</b>	<b>10.066</b>	<b>10.155</b>	<b>1.243</b>	<b>1.163</b>	<b>103.660</b>	<b>102.713</b>	<b>638.171</b>	<b>649.412</b>

Nota 4: Elaboración propia con los datos del Ministerio de Inclusión, Seguridad Social y Migraciones.

**Tabla 4. Variación porcentual interanual del número de afiliados por regímenes desagregados en la Comarca del Campo de Cartagena: mayo de 2022 a mayo de 2023.**

Municipio	Reg. General		Agrario		Hogar		Mar		Autónomos		Total	
	Abs	%	Abs	%	Abs	%	Abs	%	Abs	%	Abs	%
Alcázares, Los	89	2,91	-23	-1,60	-4	-7,55	0	0,00	-10	-1,06	48	0,87
Cartagena	1891	3,90	-138	-2,58	-2	-0,16	6	0,98	-118	-1,07	1639	2,46
Fuente Álamo	59	1,34	83	4,33	12	17,14	0	0,00	8	0,61	162	2,11
Mazarrón	2360	29,46	-847	-39,30	94	50,81	-148	-6,76	-4	-0,16	1455	11,36
San Javier	-3253	-68,82	-826	-63,64	-88	-87,13	198	30,50	-741	-43,06	-4710	-58,24
San Pedro del Pinatar	5139	53,75	3453	72,85	31	24,80	-258	0,00	1076	38,62	9441	54,85
Torre-Pacheco	-6725	-37,89	-4463	-9,23	-99	-30,30	8	0,00	-2120	-35,14	-13399	-27,93
Unión, La	758	24,80	995	69,05	25	47,17	-3	-60,00	216	22,86	1987	36,15
<b>Comarca</b>	<b>318</b>	<b>0,38</b>	<b>-1766</b>	<b>-9,42</b>	<b>-31</b>	<b>-1,69</b>	<b>-197</b>	<b>-22,41</b>	<b>-1693</b>	<b>-7,71</b>	<b>-3377</b>	<b>-2,65</b>
<b>Región</b>	<b>13001</b>	<b>2,91</b>	<b>-822</b>	<b>-0,93</b>	<b>89</b>	<b>0,88</b>	<b>-80</b>	<b>-6,88</b>	<b>-947</b>	<b>-0,92</b>	<b>11241</b>	<b>1,73</b>

Nota 5: Elaboración propia con los datos del Ministerio de Inclusión, Seguridad Social y Migraciones

**Gráfico 2. Comparativa interanual en el número de afiliados totales en la Comarca entre mayo de 2022 a mayo de 2023.**

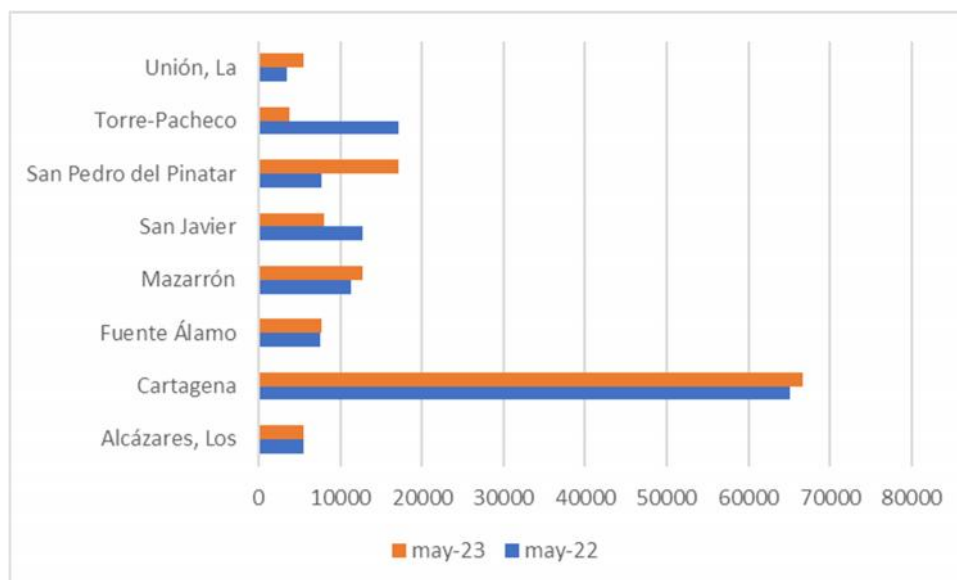

Nota 5: Elaboración propia con los datos del Ministerio de Inclusión, Seguridad Social y Migraciones.

Como conclusión, tras la observación de los datos, observamos un descenso del número de trabajadores en situación de alta en la Seguridad Social en todos los municipios de la Comarca del Campo de Cartagena y en todos los regímenes, tanto respecto del mes de abril de 2023 como en términos interanuales.

Fecha de elaboración del informe: 30 de junio de 2023